GEZ	KARTA ADRESOWA GMINNEJ EWIDENCJI ZABYTKÓW	3. Miejscowość **MIEDZIANA**
1.Nazwa **STANOWISKO ARCHEOLOGICZNE**	2. Czas powstania/chronologia Osada - późne średniowiecze XIV-XV w.	

8. Fotografia z opisem wskazującym orientację albo mapa z zaznaczonym stanowiskiem archeologicznym

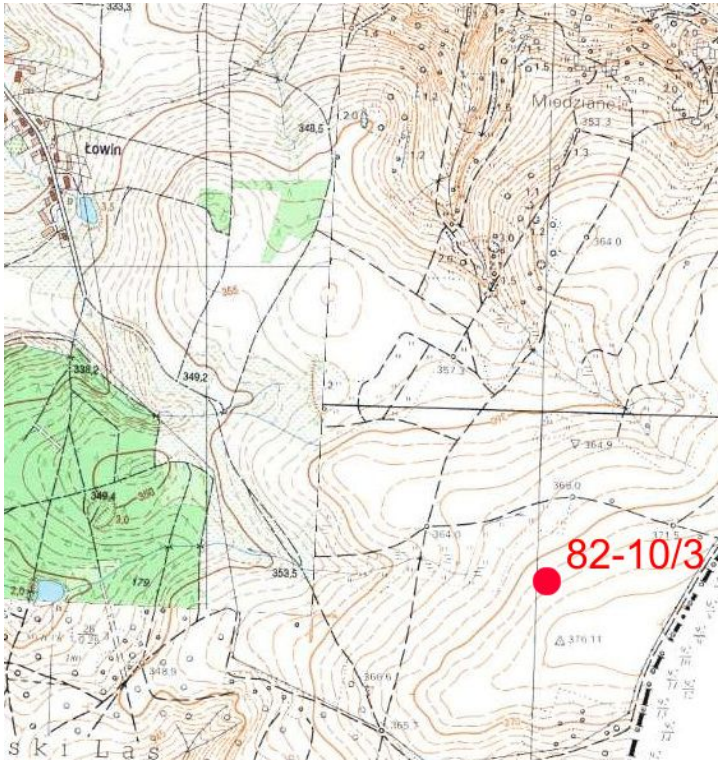

Skala 1:10 000

4. Adres

Miedziana
nr 10(AZP 82-10/3)

5. Przynależność administracyjna

województwo dolnośląskie

powiat zgorzelecki

gmina Sulików

6. Formy ochrony

Zapis w Miejscowym Planie Zagospodarowania Przestrzennego obrębu Miedziana zatwierdzony Uchwałą Rady Gminy Sulików Nr XXXI/201/2001 z dnia 29 maja 2001 r., opublikowaną w Dzienniku Urzędowym Województwa Dolnośląskiego z dnia 25 lipca 2001 r., Nr 83, poz.1088, z późn. zm.

W obrębie występujących stanowisk archeologicznych wprowadza się wymóg prowadzenia badań archeologicznych przy inwestycyjnych pracach ziemnych.

7. Opracowanie karty (autor, data i podpis)

15.06.2016 Sonia Rutkowska