| GEZ | KARTA ADRESOWA GMINNEJ EWIDENCJI ZABYTKÓW | 3. Miejscowość<br>**RADZIMÓW GÓRNY**<br>*OBER BELLMENNSDOR*<br>**RADZIMÓW DOLNY**<br>*NIEDER BELLMENNSDOR* |
|---|---|---|
| 1.Nazwa<br>**HISTORYCZNY UKŁAD RURALISTYCZNY WSI**<br>**OBSZAR OCHRONY ARCHEOLOGICZNEJ** | 2. Czas powstania<br>XIII w. | |

8. Fotografia z opisem wskazującym orientację albo mapa z zaznaczonym stanowiskiem archeologicznym

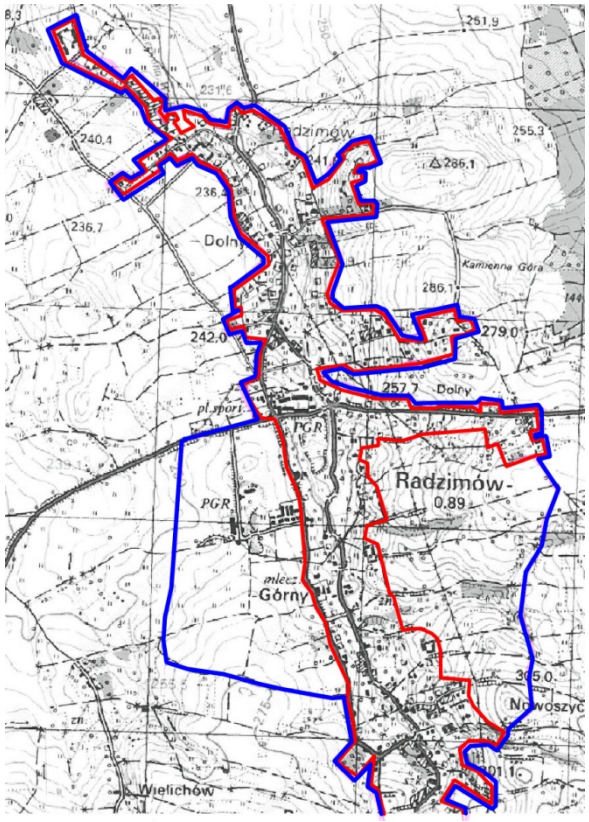


Skala 1 : 10 000

Granice historycznego układu ruralistycznego wsi

Strefa obserwacji archeologicznej miejscowości o wczesnej metryce historycznej

4. Adres

**RADZIMÓW GÓRNY**
**RADZIMÓW DOLNY**

5. Przynależność administracyjna

województwo dolnośląskie

powiat zgorzelecki

gmina Sulików

6. Formy ochrony

Zapis w Miejscowym Planie Zagospodarowania Przestrzennego obrębu Radzimów zatwierdzony Uchwałą Rady Gminy Sulików Nr XXXI/203/2001 z dnia 29 maja 2001 r., opublikowaną w Dzienniku Urzędowym Województwa Dolnośląskiego z dnia 25 lipca 2001r., Nr 83, poz.1090, z późn. zm.

W obrębie strefy obserwacji archeologicznej (niebieska linia) wprowadza się wymóg prowadzenia badań archeologicznych przy inwestycyjnych pracach ziemnych.

7. Opracowanie karty (autor, data i podpis)

15.06.2015 Sonia Rutkowska